

ИСПРАВЛЕНИЕ ПРИКУСА НА БРЕКЕТАХ



от 54 000

(за 2 челюсти, без
стоимости
активаций)



от 6 месяцев

Превосходно владеем различными видами брекет-систем. Знаем все их плюсы и минусы. Умеем использовать достоинства каждой.

Беремся за самые сложные случаи и получаем отличный результат.

Ускоряем процесс. Превосходное оборудование дает возможность собирать обширные диагностические данные и планировать лечение, которое до 30% сокращает время ношения брекетов.

Максимально щадящий и комфортный режим лечения. Собранные на этапе диагностики данные позволяют нам точно настраивать брекет-систему с минимальной нагрузкой на каждый зуб.

Исправление прикуса на брекетах



ДО ЛЕЧЕНИЯ

Перед началом лечения у взрослых выполняем аксиографию, которая позволяет изучить работу височно-нижнечелюстного сустава и рассчитать правильное положение зубов. В результате этого еще до начала лечения мы знаем цель и можем проложить самый короткий путь к ней.

Лечение на брекетах в возрасте с 12 до 15 лет позволяет изменить направление роста нижней челюсти и сформировать правильный постоянный прикус. Такой прикус в дальнейшем служит профилактикой истираемости зубов, проблем с деснами и осанкой.



ДО ЛЕЧЕНИЯ

Используем сложные брекет-системы MEAW с многопетлевой дугой. Она отличается дозированной нагрузкой на зубы, дает возможность настраивать положение каждого зуба и предоставляет врачу полный контроль над лечением.

Без операции корректируем даже выраженные проблемы лицевого скелета.

Ношение брекет-системы на протяжении 1,5-2 лет позволяет развить великолепные гигиенические навыки, которые остаются с человеком на всю жизнь и надолго сохраняют здоровье зубов.

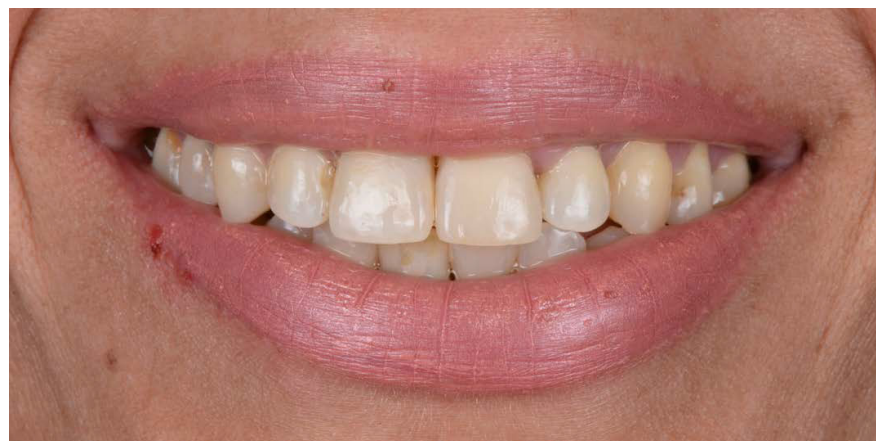

ПОСЛЕ ЛЕЧЕНИЕ

Лечение в подростковом возрасте на многопетлевой технике в 80% случаев избавляет от необходимости любых ретейнеров — приспособлений для фиксации правильного положения зубов. Формируется физиологически правильный прикус, который не «уходит» после окончания лечения.

Лечение на брекетах у взрослых пациентов завершаем ортопедическим восстановлением анатомии зубов и высоты прикуса. Это делает результат стабильным во времени.

У взрослых пациентов используем брекететы перед протезированием. Без выведения зубов в нормальный прикус даже самая виртуозная и красивая эстетика имеет риск скола, а также может доставлять дискомфорт при жевании, глотании, говорении.

Применение у детей частичных брекет-систем с фиксацией на 6 зубах верхней и нижней челюсти позволяет быстро решать локальные задачи «зоны улыбки» и обеспечивает правильное развитие лицевого скелета.



ДО ЛЕЧЕНИЯ



Частичные брекет-системы улучшают состояние дыхательных путей. Возвращение челюсти в правильное положение выдвигает язык, освобождает дыхательные пути и улучшает мозговое кровообращение. Ребенок становится более активным, у него пропадает сонливость, появляется больше сил, повышается успеваемость, частично снимается неврологическая симптоматика.

При проблемах с височно-нижнечелюстным суставом мы можем четко поставить диагноз, выявить причину и решить ее.

В отличие от элайнеров, которые часто забываются или теряются, о брекетах не нужно помнить постоянно — они всегда с вами.

Брекеты позволяют осуществлять значительное перемещение зубов, что достаточно проблематично выполнить на другой системе.